



Unió de Consells Esportius
DE CATALUNYA

**ESPORT
ESCOLAR**



**CONSELL ESPORTIU
DEL VALLÈS OCCIDENTAL
TERRASSA**

CROS 2008 – JOCS ESPORTIUS ESCOLARS DE CATALUNYA	
DATA	10 de febrer de 2008
LLOC DE LA FINAL	Pistes d'atletisme Can Rosès Av. Olimpíades, s/n 08191 Rubí
HORARIS DE LA FINAL	Veure document adjunt.
COM ARRIBAR AL LLOC DE LA FINAL	Veure document adjunt.
INCORPORACIÓ ESPORTISTES	A partir de les 10:00 hores.
TORNADA ESPORTISTES	14:15 hores, aproximadament.
CE ORGANITZADOR	Consell Esportiu del Vallès Occidental Terrassa. c/ del jocs olímpics, s/n 08225 Terrassa Telèfon: 93 735 28 76 Fax: 93 735 01 41 Correu electrònic: consell.esportiu@ceterrassa.com Web: www.ceterrassa.com
INSCRIPCIONS	Els consells esportius, a través de les seves corresponents ATCE, han de fer arribar a la UCEC les inscripcions de la Final Nacional amb el model establert abans del dia: 30 de gener de 2008.
DOCUMENTACIÓ	D'acord amb el punt 5.2 de la Normativa dels JEEC, per participar caldrà portar degudament tramitat el carnet d'esportista i personal tècnic dels JEEC i presentar-lo a requeriment de qualsevol membre de l'organització.
SOLIDARITAT	Hi haurà un stand per recollir material esportiu en bon ús pels nens més desafavorits de Costa d'Ivori, dins la campanya esportista solidari de la UCEC.
ALTRES	L'organització no es fa càrrec del dinar. Hi haurà una zona lúdico-esportiva.



Horaris

Núm.	Hora	Categoria	Anys de naixement	Distància aprox.
1	11:00	Cadet i juvenil masculí	1990, 1991, 1992 i 1993	3.000 metres
2	11:20	Cadet i juvenil femení	1990, 1991, 1992 i 1993	1.500 metres
3	11:35	Infantil masculí	1994 i 1995	2.000 metres
4	11:50	Infantil femení	1994 i 1995	1.500 metres
5	12:05	Aleví masculí	1996	1.500 metres
LLIURAMENT DE GUARDONS				
6	12:35	Aleví masculí	1997	1.500 metres
7	12:50	Aleví femení	1996	1.300 metres
8	13:00	Aleví femení	1997	1.300 metres
9	13:10	Benjamí masculí	1998	1.000 metres
10	13:20	Benjamí masculí	1999	1.000 metres
11	13:30	Benjamí femení	1998	1.000 metres
12	13:40	Benjamí Femení	1999	1.000 metres
LLIURAMENT DE GUARDONS				

Allotjament

- Aparthotel Park Sedó
C/ Països Catalans, 13-21
08191 Rubí
Tel. : 93 586 09 99
<http://www.parksedo.com/>
E-mail : info@parksedo.com

- Hotel Sant Pere II
c/ Riu Segre, 27 – 31
08191 Rubí
Tel : 93 588 59 95
<http://www.hotelesderubi.com/index.php>
santpere@hotelesderubi.com

- Hotel City Park Terranova
c/ Handbol, 1-8 (Can Rosès)
08191 Rubí
Telèfon: 935 883 199
<http://www.hot-hlghotels.com/es/33/0/hotel.html>

C 16 Venint de Puigcerdà /
Berga / Manresa, etc.

AP 7 Venint de la
Jonquera / Girona ,etc

A2 venint de Lleida/Prineu
Occidental

AP7 venint d'Amposta,
Reus,Tarragona,Vilafranca
,etc.

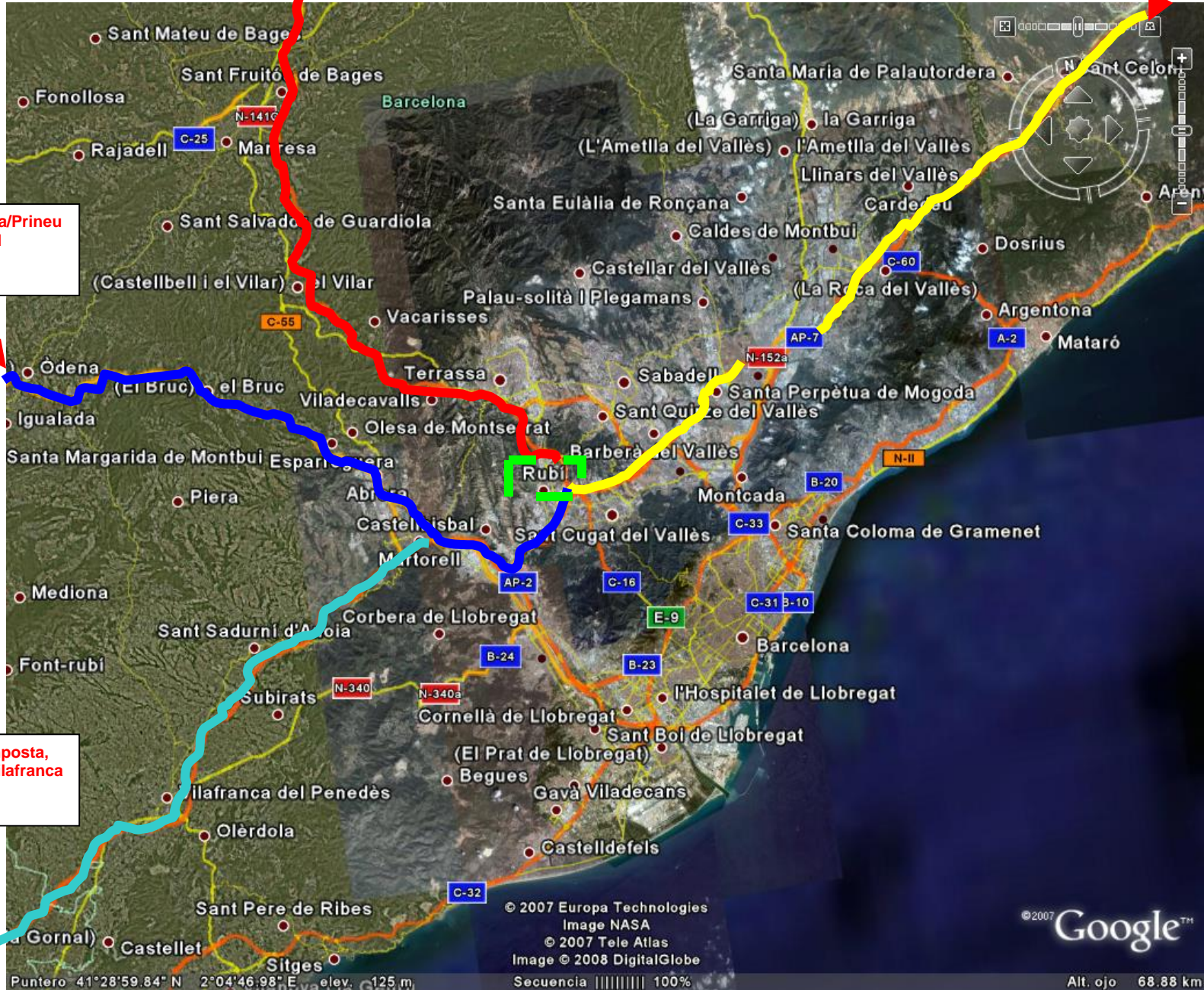

TERRASSA

**AUTOPISTA DE
MANRESA**

**PISTA D'ATLETISME I
CIRCUIT DE CROS**

GIRONA

**SORTIDA
RUBÍ CENTRE
(LATERAL
AUTOPISTA)**

**SORTIDA
(RUBÍ - SANT
CUGAT)
LATERAL
AUTOPISTA**

**TARRAGONA
-
LLEIDA**

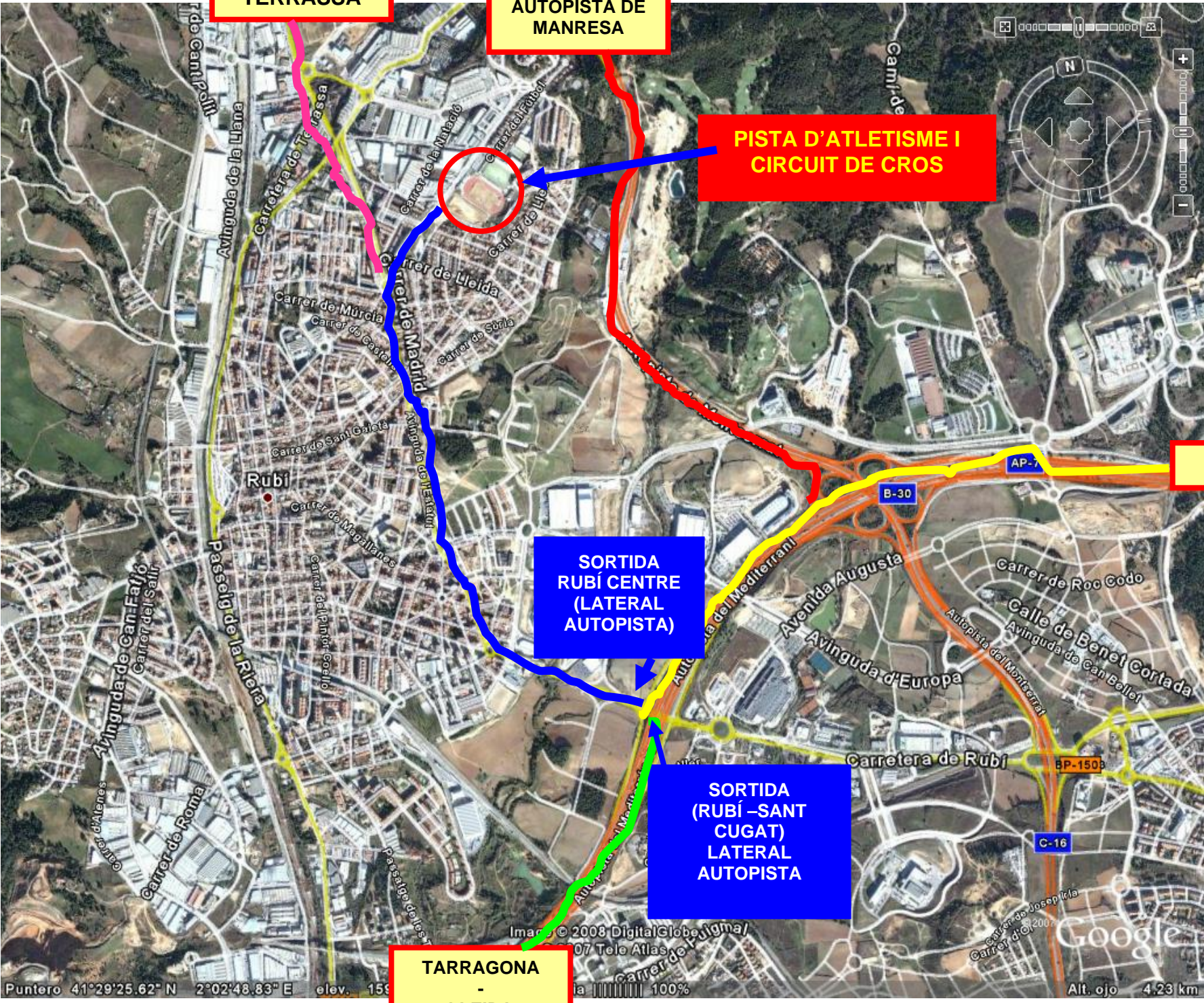

Puntero 41°29'25.62" N 2°02'48.83" E elev. 155

Imatge © 2008 DigitalGlobe, DigitalGlobe, Inc.
© 2007 Tele Atlas
100%

Google
Alt. ojo 4.23 km