



TROBADA TERRITORIAL DE FUTBOL 7-BENJAMÍ MIXTA

Dissabte 14 de maig de 2011



Camp Municipal d'Esports
de Pals



A partir de les 10:00h



Galícia Benjamí

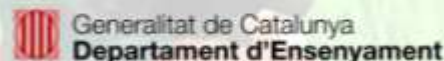

Programa de la Secretaria General de l'Esport de la Generalitat de Catalunya:



Generalitat de Catalunya
Departament de la Presidència
Secretaria General de l'Esport



Consell Català
de l'Esport

JOCS ESPORTIUS ESCOLARS DE CATALUNYA 10-11
TROBADA TERRITORIAL DE FÚTBOL 7
BENJAMÍ MIXTA

CAMP MUNICIPAL D'ESPORTS DE PALS
Barri Molinets/n (Pals)

EQUIPS PARTICIPANTS	Part.	Vestidor
ESCOLA DE FUTBOL BAIX TER	10+2	1
FUNDACIÓ ESPORTIVA FIGUERES	10+2	2
GIRONA FUTBOL CLUB	10+2	3
UNIÓ ESPORTIVA CAMPRODON	12+2	4
CLUB DEPORTIU BANYOLES	12+2	1
CELLERA FUTBOL CLUB	12+2	2
CLUB POLIESPORTIU SANTA PAU	9+2	3
CLUB FUTBOL PUIGCERDÀ	14+2	4
TOTAL PARTICIPANTS	89+16	

IMPORTANT

- Els organitzadors d'aquest campionat, no es fan responsables dels perjudicis morals o materials que puguin patir els participants i espectadors de la competició. La no disposició d'una assegurança anual o temporal que cobreixi el risc de la pràctica esportiva és responsabilitat de cada participant i l'organització declina tota responsabilitat en aquest sentit.
- **Els organitzadors es reserven el dret de modificar les normes i/o el calendari.**
- **La competició només podrà ser suspesa en cas de què així ho determini l'organització.**
- **El sol fet de participar en aquesta competició, comporta l'acceptació íntegra del present reglament.**

PENSEU QUE LES INSTAL·LACIONS ENS LES DEIXEN, PER TAN CAL QUE LES RESPECTEM I D'AIXÒ DEPÈN LA CONTINUÏTAT D'AQUESTES JORNADES A LA NOSTRA COMARCA.

JOCS ESPORTIUS ESCOLARS DE CATALUNYA 10-11
TROBADA TERRITORIAL DE FÚTBOL 7
BENJAMÍ MIXTA

CAMP MUNICIPAL D'ESPORTS DE PALS
 Barri Molinets/n (Pals)

QUADRE DE PARTITS

	CAMP Nº 1	CAMP Nº 2
de 10:00 a 10:25	EF BAIX TER FE FIGUERES	CELLERA CF GIRONA FC
de 10:25 a 10:50	CD BANYOLES CP SANTA PAU	UE CAMPRODON CF PUIGCERDÀ
de 10:50 a 11:15	EF BAIX TER CELLERA CF	FE FIGUERES GIRONA FC
de 11:15 a 11:40	CD BANYOLES CF PUIGCERDÀ	CP SANTA PAU UE CAMPRODON
de 11:40 a 12:05	EF BAIX TER CD BANYOLES	FE FIGUERES UE CAMPRODON
de 12:05 a 12:30	CELLERA CF CP SANTA PAU	GIRONA FC CF PUIGCERDÀ
de 12:30 a 12:55	EF BAIX TER UE CAMPRODON	FE FIGUERES CD BANYOLES
de 12:55 a 13:20	CELLERA CF CF PUIGCERDÀ	GIRONA FC CP SANTA PAU
de 13:20 a 13:45	EF BAIX TER GIRONA FC	FE FIGUERES CELLERA CF
de 13:45 a 14:05	UE CAMPRODON CD BANYOLES	CP SANTA PAU CF PUIGCERDÀ
14:05 H	LLIURAMENT DE GUARDONS	

INFORMACIÓ DE LA JORNADA 14-05-2011 A PALS

1.- Dia i lloc de celebració:

Dissabte 14 de maig de 2011 al **CAMP MUNICIPAL D'ESPORTS DE PALS**

2.- Participants:

Categoria Benjamí Mixta - Matí 08 equips

3.- Partits:

Dues (2) parts de 10' minuts amb 2' de mitja part.

4.- Records de la jornada:

Diploma: Tots els equips participants.

Bossa de record: Tots els esportistes participants.

El lliurament de trofeus i medalles es farà una vegada finalitzats tots els partits.

Aproximadament a les 14:00h

5.- Àrbitres:

Els àrbitres seran assignats des del Consell Esportiu.

6.- Responsables de l'organització

Xavier Gamero Bertran	Director Esportiu	Consell Esportiu del Baix Empordà
Mario Alemán Fernández	Administració	Consell Esportiu del Baix Empordà
Gemma Serra Folch	Tècnica d'Esports	Consell Esportiu del Baix Empordà

7.- Normes a seguir per un millor funcionament:

- Els equips s'hauran de presentar a les 9:30 (benjamins).
- Els entrenadors s'hauran de dirigir a les persones responsables de l'organització i presentar les fitxes de l'equip (*les fitxes es retornaran als equips al final dels partits*).
- Se'ls indicarà el vestidor.
- Cada partit l'àrbitre portarà 2 aigües per equip. La resta d'aigües anirà a càrrec de cada equip.
- Es donarà una targeta a l'entrenador i una al delegat de cada equip, que hauran de dur posada per tal d'accedir a la zona de joc.
- L'organització posarà una pilota per camp per a la realització dels partits.
- Una vegada finalitzat el partit, els jugadors, entrenador i delegat hauran d'abandonar la zona de joc.
- L'equip no podrà entrar a la zona de joc fins que finalitzi el partit anterior.

8.- Accés a la zona de joc:

- Queda totalment prohibit l'accés dels pares i acompanyants a la zona de joc.
- Els jugadors i entrenadors que no estiguin disputant cap partit hauran d'estar a les grades. No podran accedir a la zona de joc.

NORMES DE FUNCIONAMENT DELS VESTIDORS:

Els equips podran accedir al vestidor a partir de les 9:30.
L'organització no es fa responsable de qualsevol pèrdua o desperfecte dels objectes personals.

TROBADA TERRITORIAL DE FUTBOL 7 – BENJAMÍ MIXTA	
Data de l'activitat	Dissabte 14 de maig de 2011
Lloc de realització	Camp d'Esports Pere Servià i Cantó Barri Molinet s/n 17256 – PALS
Categories convocades	Benjamí mixta
Manera d'arribar-hi	www.viamichelin.es Des del Nord Autopista AP-7 , direcció Barcelona Agafeu la Girona Nord, direcció a La Bisbal d'Empordà seguint la C-66. Un cop arribeu a la Bisbal, seguiu direcció a Palamós per la C-66. Al arribar a la rotonda de Torrent, agafeu la 2a sortida direcció Pals – Torroella de Montgrí. Travesseu Pals i aneu direcció Torroella de Montgrí. Darrera el Restaurant Can Rubén hi ha el Camp de Futbol. Calculeu el vostre itinerari (www.viamichelin.es) Mapa de Pals: http://www.noetperdis.com/info.php?idPoblacio=493 Web de l'Ajuntament de Pals: http://www.pals.es/ Mirar els annexos
Horari de la prova	09.00 hores Incorporació, 14:00 hores Entrega de guardons
Hora d'incorporació dels participants	9:30h: Incorporació, presentació de fitxes i escalfament. 10:00h: Inici dels partits.
Tornada dels participants	El mateix dia 14 un cop finalitzada la competició.
Consell Esportiu organitzador	Consell Esportiu del Baix Empordà Plaça Joan Carreras i Dagas, núm.4 baixos 17100- La Bisbal d'Empordà Horari: De dilluns a dijous de 16:00h a 20:00h Divendres de 9:00h a 13:00h i de 16:00h a 20:00h Telf: 972 64 32 07 Fax: 972 64 26 52 e-mail: ensenyamentiesports@baixemporda.cat web: www.baixemporda.cat/esports <i>TELÈFON DE CONTACTE EL DIA DE LA COMPETICIÓ:</i> <i>XAVIER GAMERO (SECRETARI TÈCNIC) 619 53 84 33</i>
Entitats Col·laboradores	ATHLÈTIC PALS AJUNTAMENT DE PALS
Termini d'inscripció de participants	Data límit fins a les 20 hores del dia 8 de maig de 2011
Documentació que han presentar els participants	Per participar caldrà portar degudament tramitat el carnet d'esportista i d'entrenador-delegat dels JEEC i presentar-lo a requeriment de qualsevol membre de l'organització.
Centre mèdic més proper concertat	HOSPITAL DE PALAMÓS C/ Hospital 36 17230 Palamos 972 600 160
Horaris de les jornades	De les 10:00 hores a les 14:00 hores.

Com arribar... des de l'aeroport de Girona

Amb cotxe



La ruta recomanada

- Des de l'aeroport de Girona agafa l'AP7 direcció Figueras (també podràs agafar la N-II direcció França fins la C66).
- Surt per la sortida 6 (Girona Nord, Banyoles, Olot, Palamós).
- Segueix per la C66 direcció La Bisbal d'Empordà / Palamós.
- Gira a l'esquerra per la GI 642 direcció Torroella de Montgrí.
- Agafa la carretera C31 de Torroella direcció Palafrugell.

Si vols traçar-te la teva ruta i per a més informació sobre transport públic:

Altres adreces d'interès:
Aeroport de Girona <http://www.aersa.es/>



Amb Transport públic



La ruta recomanada

- Des de l'aeroport de Girona agafa l'autobús de línia que va fins l'estació d'autobusos de Girona.
- Un cop a l'estació d'autobusos de Girona, trobaràs la línia d'autobusos Sarfa que van cap a Palafrugell (un autobús al dia de dilluns a divendres) o bé a Palafrugell.

Si vols traçar-te la teva ruta i per a més informació sobre transport públic:

Per a consultar horaris i preus:
Rerfa (tren) <http://www.rerfa.es>
Sarfa (autobusos) <http://www.sarfa.es>

Altres adreces d'interès:
Aeroport de Girona <http://www.aersa.es/>



Com arribar... des de França

Amb cotxe



La ruta recomanada

- Des de la Junquera ves per l'AP7 direcció Barcelona.
- Surt per la sortida 6 (Girona Nord, Banyoles, Olot, Palamós).
- Segueix per la carretera C66 direcció La Bisbal d'Empordà, Palamós.
- Gira a l'esquerra per la GI 642 direcció Torroella de Montgrí.
- Segueix per la C31 de Torroella direcció Palafrugell.

Si vols traçar-te la teva ruta i per a més informació sobre transport públic:

Altres adreces d'interès:
<http://www.autopistas.com>



Amb transport públic



La ruta recomanada

- Amb tren cap a Girona o Ilacà (línia Portbou-Barcelona).
- Palafrugell (un autobús al dia de dilluns a divendres) o bé fer una combinació.

Si vols traçar-te la teva ruta i per a més informació sobre transport públic:

Per a consultar horaris i preus:
Rerfa (tren) <http://www.rerfa.es>
Sarfa (autobusos) <http://www.sarfa.es>



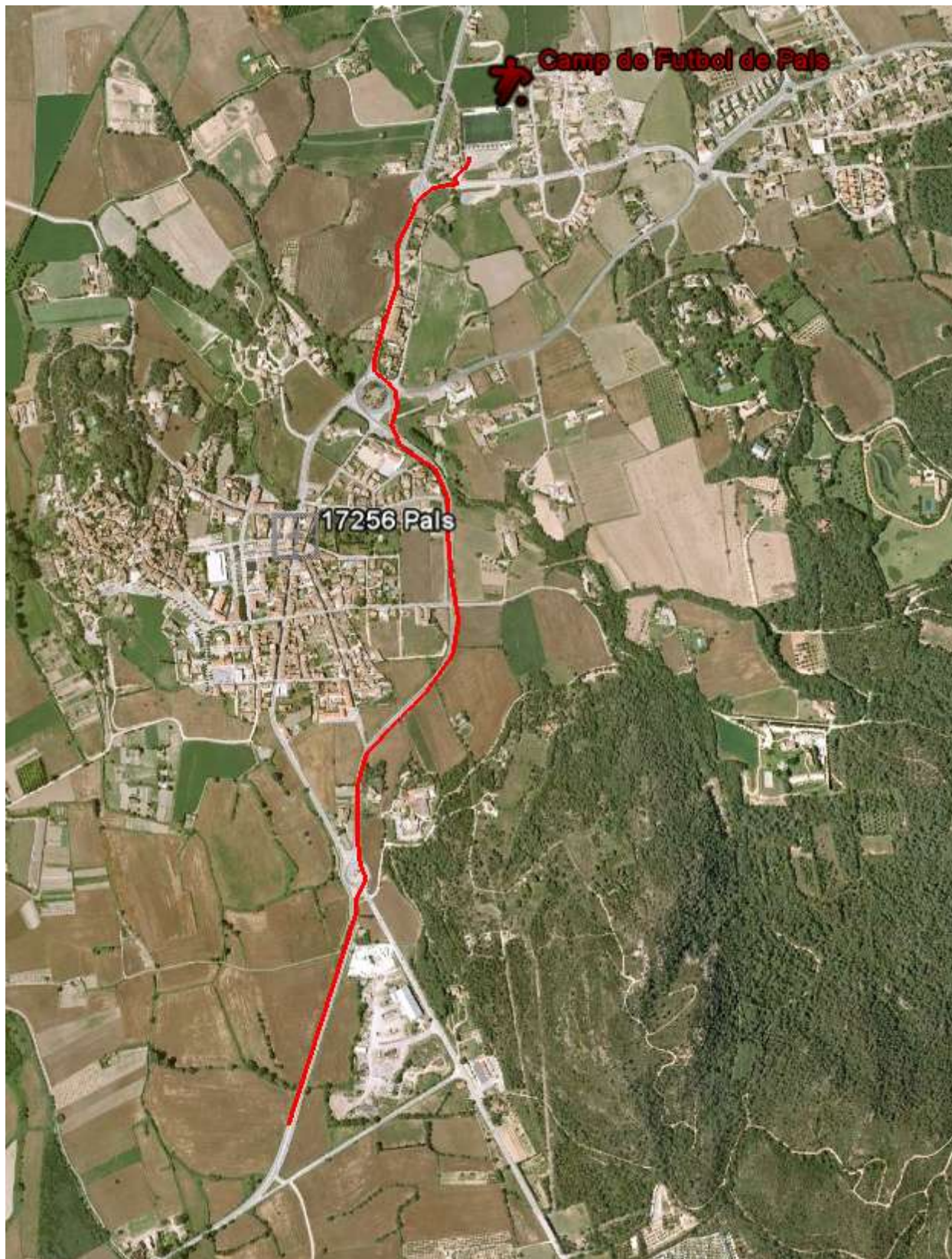

Restaurants de Pals i rodalies - Guia de serveis

ANTIC CASINO RESTAURANT

Adreça: Enginyer Algarra, 32
Telèfon : 636993883 [\[+\]](#)

CAVALL DE MAR

Adreça : Barri Pescadors, 225
Telèfon : 972636941 [\[+\]](#)

BARBACOA CAN PADRÉS 2

Adreça : Camargues, 14
Telèfon : 972668170 [\[+\]](#)

PALSITO

Adreça : C/ Senglars, 106
Telèfon : 679267974 [\[+\]](#)

SA MARINA

Adreça : C/ Torre Mora, 3
Telèfon : 972637016
Email : restaurant@samarina.es
Web : www.samarina.es [\[+\]](#)

LA VILA

Adreça : Abeurador, s/n
Telèfon : 972668193 [\[+\]](#)

RLIBERTY BEACH CLUB

Adreça : Urb. Arenales de Mar, s/n
Telèfon : 972667740 [\[+\]](#)

PALS MAR

Adreça : Av. Mediterrània
Telèfon : 972667572 [\[+\]](#)

STOP SELF RESTAURANT

Adreça : Av. Mediterrània, km 2,5
Telèfon : 972636927
Web : www.stopself.com [\[+\]](#)

GRAN MURALLA (xinès)

Adreça : Av. Mediterrània, 117
Telèfon : 972636103 [\[+\]](#)

NIFF NIFF

Adreça : Urb. Pineda de Pals, s/n
Telèfon : 972636066 [\[+\]](#)

LES DUNES

Adreça : Urb. Arenales de Mar, s/n
Telèfon : 972636418 [\[+\]](#)

GOLF SERRES DE PALS

Adreça : Pals
Telèfon : 972637376
Email : info@golfserresdepals.com
Web : www.golfserresdepals.com [\[+\]](#)

GOLF PLATJA DE PALS

Adreça : Ctra. Del Golf s/n
Telèfon : 972636517
Email : info@golfplatjadepals.com
Web : www.golfplatjadepals.com [\[+\]](#)

FONT DE SA BRUIXA

Adreça : Urb. Puig Vermell
Telèfon : 972637111 [\[+\]](#)

VAIXELL

Adreça : Av. Mediterrània
Telèfon : 972636824 [\[+\]](#)

EL ROMANÍ

Adreça : Av. Mediterrània, km 2,5
Telèfon : 972636769 [\[+\]](#)

HOTEL RESTAURANT SA PUNTA

Adreça : Platja de Pals
Telèfon : 972 66 73 76
Email : sapunta@hotelsapunta.com
Web : www.hotelsapunta.com [\[+\]](#)

SOL BLANC

Adreça : Barri Molinet, 14
Telèfon : 972667365
Email : restaurantsolblanc@yahoo.es
Web : www.restaurantsolblanc.com [\[+\]](#)

FINA

Adreça : Av. Mediterrània, s/n
Telèfon : 972637088 [\[+\]](#)

CAN BERNABÉ

Adreça : St. Fructuós, 31
Telèfon : 972636810 [\[+\]](#)

CAN RUBEN

Adreça : Ctra. Pals-Torroella
Telèfon : 972636997
Email : canruben@hotmail.com [\[+\]](#)

HOTEL RESTAURANT MAS SALVI

Adreça : Carmany, s/n
Telèfon : 972 63 64 78
Email : info@massalvi.com
Web : www.massalvi.com [\[+\]](#)

HOTEL RESTAURANT MAS ROIG

Adreça : Ctra. Pals-Torroella, 17
Telèfon : 972 63 73 63
Email : info@hotelmastroig.com
Web : www.hotelmastroig.com [\[+\]](#)

SA GATONERA

Adreça : Font, 30
Telèfon : 972667412 [\[+\]](#)

LA VELA (Els Pescadors)

Adreça : Enginyer Algarra, 15
Telèfon : 972636751 [\[+\]](#)

EL PEDRÓ

Adreça : Placeta d'en Bou, 29
Telèfon : 972636983
Email : info@elpedropals.com
Web : www.elpedropals.com [\[+\]](#)

CA LA TERESA

Adreça : Tras Samària, 11
Telèfon : 972636405 [\[+\]](#)

BONA VISTA

Adreça : C/ Muralla, 5
Telèfon : 972668144
Email : res-bonavista@terra.es [\[+\]](#)